

ELEWACJA WSCHODNIA

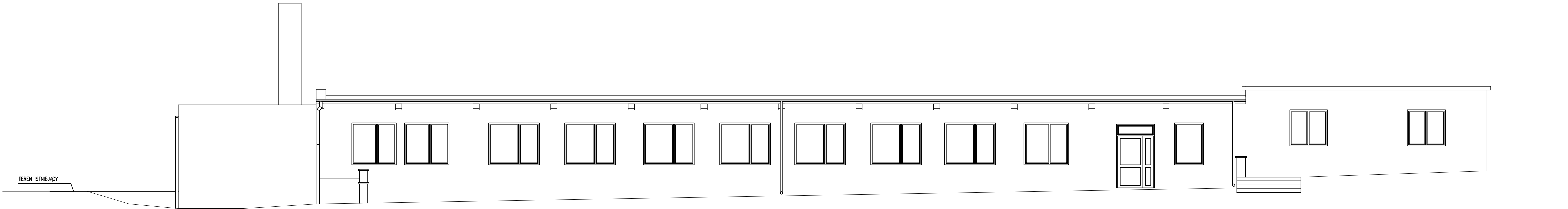

ELEWACJA ZACHODNIA

| | | |
|--|----------------|---------------|
| architekci & budownictwo od 1997 | | |
| JEDNOSTKA PROJEKTOWA: USŁUGI WYKONAWCZO–PROJEKTOWE ADAM KŁOSKOWSKI biuro: 15–082 Białystok, ul. Świętojańska 12A, lok.01 tel. 609 576 067 email: oib.kloskowski@wp.pl | | |
| NAZWA INWESTYCJI: Projekt budynku remizy OSP w miejscowości Łętownica z rozbiórką budynku po byłej szkole podstawowej wraz z zagospodarowaniem terenu przy projektowanym budynku | | |
| LOKALIZACJA: Łętownica, gmina Szumowo dz. nr geod. 363 | | |
| INWESTOR Gmina Szumowo, ul. 1 Maja 50, 18–305 Szumowo | | |
| STADIUM: PROJEKT BUDOWLANY | | |
| NAZWA RYSUNKU: ELEWACJA WSCHODNIA I ZACHODNIA budynku przeznaczonego do rozbórki | | |
| BRANŻA: ARCHITEKTURA | PODPIS: | |
| PROJEKTANT: mgr inż. arch. Agnieszka Małgorzata Mońko nr upr.: Bt–PdOKK/26/2004 | | |
| WSPÓŁPRACA: | | |
| mgr inż. Adam Kłoskowski | | |
| mgr inż. arch. Aleksandra Bajerska–Żałoba | | |
| DATA 05.01.2023 | SKALA 1:100 | NR RYS. R4 |